ごちそうで気分華やぐパーティーを

Merry Christmas
メリークリスマス

ジューシーで身がしっとり Roast Chicken

23(月)・24(火)
惣菜コーナー
こだわりのローストレッグ（照焼き）めぐみ野若鶏〈1本当り〉
※A&COOP松島店は代替品になります。
本体価格 **698円**（税込価格753円）

お肉コーナー
タイ産 ローストレッグ〈1本 約200g〉
本体価格 **358円**（税込価格386円）

宮城県産 和牛ステーキ盛合せ（肩・モモ）〈1パック 320g〉
100g当り 約618円税込価格667円
本体価格 **1,980円**（税込価格2,138円）

Fried Chicken

惣菜コーナー
骨なしフライドチキン〈1コ当り〉
本体価格 **158円**（税込価格170円）
※A&COOP松島店は代替品になります。

自家製ローストビーフに

国内産 **牛モモ肉ブロック**〈100g当り〉
本体価格 **398円**（税込価格429円）

Paella みんなで鮮やかなパエリアを！

惣菜コーナー
ごろっとチキンのパエリア〈1パック〉
※A&COOP松島店は代替品になります。
本体価格 **488円**（税込価格527円）

CO・OP商品 具材と一緒に炊くだけ！
コープ 炊き込みパエリア〈3合用 1点〉
本体価格 **258円**（税込価格278円）

パエリア具材セット〈260g 1パック〉 本体価格 **1,000円**（税込価格1,080円）

Pizza モチモチで食べごたえ◎

惣菜コーナー
マルゲリータピッツァ（山形県産トマト使用）〈1パック〉※A&COOP松島店は代替品になります。
本体価格 **580円**（税込価格626円）

Sushi こだわりのネタを堪能

寿司コーナー
特選一人前 **上生寿司盛合せ（漁火）30貫**〈1パック〉
本体価格 **4,800円**（税込価格5,184円）

寿司コーナー
多人前寿司 **生寿司盛合せ（湊）**〈3人前 1パック〉
本体価格 **2,980円**（税込価格3,218円）

寿司コーナー
手巻き寿司 **5種の彩り手巻き寿司**〈1パック〉
本体価格 **1,580円**（税込価格1,706円）

※生寿司は内容が変更になる場合がございます。

惣菜コーナー ※A&COOP松島店は代替品になります。
肉デリプレート〈1パック〉
本体価格 **950円**（税込価格1,026円）

ローストビーフサラダ〈1パック〉
本体価格 **380円**（税込価格410円）

23(月)・24(火)
ポークフランクとチキンナゲットの盛合せ〈1パック〉
本体価格 **388円**（税込価格419円）

リースサラダ

サラダ・えびとサーモンとブロッコリーの

ノルウェー産 **生アトランティックサーモン刺身用（養殖）**〈100g当り〉
本体価格 **498円**（税込価格537円）

熊本県などの国内産 **ミニトマト**〈大パック250g 1パック〉
本体価格 **298円**（税込価格321円）

メキシコ産 **アボカド**〈中玉 1コ〉 本体価格 **128円**（税込価格138円）

香川県などの国内産 **ブロッコリー**〈1コ〉
熊本県などの国内産 **スナップエンドウ**〈100g当り〉 本体価格 各 **198円**（税込価格各213円）

宮城県などの国内産 **パプリカ**〈赤 1コ〉 本体価格 **168円**（税込価格181円）

茨城県などの国内産 **ベビーリーフ**〈1袋〉 本体価格 **99円**（税込価格106円）

23 月限り 熊本県などの国内産 トマト〈1コ〉 宮城県産 **3種のリーフレタス**〈1袋〉 本体価格 各 **168円**（税込価格各181円）

キユーピー **ディスティ ドレッシング**・期間たまねぎ・イタリアン・和風〈各210mℓ 各1点〉
本体価格 各 **258円**（税込価格各278円）

えびと牡蠣とブロッコリーのアヒージョ

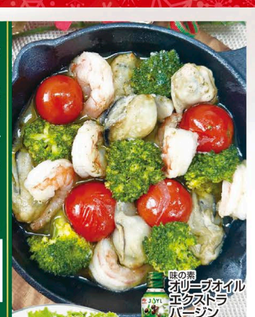

インドネシア産他 **ボイルむきえび**〈100g当り〉
本体価格 **298円**（税込価格321円）

インド産 **冷凍むきえび**〈140g 1パック〉
本体価格 **480円**（税込価格518円）

宮城県産他 **生かき**（加熱用）〈100g当り〉
本体価格 **298円**（税込価格321円）

アヒージョ具材セット〈300g 1パック〉 本体価格 **1,000円**（税込価格1,080円）

茨城県などの国内産 **白菜**〈1/4カット〉 本体価格 **99円**（税込価格106円）

腰の素 **オリーブオイルエクストラバージン**〈200g 1点〉
本体価格 **598円**（税込価格645円）

キユーピー **イタリアンバジルソース**〈150g 1点〉
本体価格 **448円**（税込価格483円）

おつまみを簡単に手作り

ワインによく合います

ロシア産 **スモークサーモン**〈40g 1パック〉
本体価格 **498円**（税込価格537円）

10ポイント進量
明治 十勝カマンベール〈90g 1点〉
本体価格 **278円**（税込価格300円）

キリ **キリクリーミーポーション**〈10コ入 1点〉
本体価格 **368円**（税込価格397円）

でん六 **大人のペアパック**〈252g〉・**ウルトラミニアソート**〈320g〉〈各1点〉
本体価格 各 **498円**（税込価格各537円）

ヤマザキ **ルヴァンクラシカル**〈54枚入 1点〉
本体価格 **238円**（税込価格257円）

日本ハム **デリフィオーレ（ローストビーフ・ペッパーポーク）**〈各1パック〉
本体価格 各 **580円**（税込価格各626円）

キッチンデリ
・**ビーフシチューパイ**
・**海老・蟹・帆立香るポタージュパイ**
〈各1点〉
本体価格 各 **288円**（税込価格各311円）

聖夜にカンパイを

古今東北 **高畠スパークリングデラウェア**〈750mℓ 1本〉
本体価格 **1,780円**（税込価格1,958円）

セグラヴィューダス **ブルートレゼルバ白辛口**〈750mℓ 1本〉
本体価格 **1,368円**（税込価格1,504円）

デラウェアの甘酸っぱさを活かしました

※二十歳以上の年齢を確認できない場合は、お売りできません。

コカ・コーラ
・**コカ・コーラ ゼロシュガー**
・**カナダドライジンジャーエール**
〈各700mℓ 各1点〉
本体価格 各 **99円**（税込価格各106円）

コカ・コーラ **コカ・コーラ**〈700mℓ 1点〉
本体価格 **108円**（税込価格116円）

アサヒ飲料 **ウェルチ**・グレープ100・ピンク グレープフルーツ100〈各800g 各1点〉
本体価格 各 **328円**（税込価格各354円）

アサヒ **スーパードライ**〈350mℓ×6缶 1パック〉
10ポイント進量
本体価格 **988円**（税込価格1,086円）

アサヒ **スーパードライドライクリスタル**〈350mℓ×6缶 1パック〉〈350mℓ×24缶 1ケース〉
本体価格 **988円**（税込価格1,086円）
50ポイント進量
本体価格 **3,948円**（税込価格4,342円）

CO・OP サッポロ黒 **エビスビール**〈350mℓ×6缶 各1パック〉
本体価格 **1,098円**（税込価格1,207円）

コープ **・ザ・プレミアムモルツ**
・ザ・プレミアムモルツ香るエール〈各350mℓ×6缶 各1パック〉
本体価格 各 **1,098円**（税込価格各1,207円）

キリン **本搾りりんご**〈350mℓ 1本〉
本体価格 **115円**（税込価格126円）

23(月)から販売！

トンレニー **クリスマスアソートケーキ**〈5コ入 1点〉
本体価格 **1,280円**（税込価格1,382円）

モンテール Merry ブッシュ・ド・ノエル・生チョコ モンブラン〈各1点〉
本体価格 各 **980円**（税込価格各1,058円）

ヤマザキ **クリスマス生ケーキ**〈4号 1点〉
本体価格 **2,200円**（税込価格2,376円）

ヤマザキ
・**クリスマス苺のショートケーキ**
・**クリスマスモンブラン**〈各2コ入 各1点〉
本体価格 各 **348円**（税込価格各375円）

ハーゲンダッツ **ミニカップ**・バニラ ストロベリー・グリーンティー〈各110mℓ〉
各1点 **228円**（税込価格246円）
よりどり3点 **648円**（税込価格699円）

フィリピン産 **高糖度パインブロック**〈300g 1パック〉
本体価格 **298円**（税込価格321円）

メンバーの皆様へ ※商品は、可能な限りご用意しておりますが、品切れの際はご容赦ください。※商品写真はイメージです。※天候状況等により、商品の変更や入荷がない場合がございます。

VEGETABLE OIL INK この印刷物は、ベジタブルインキを使用しています。